Beach Club DOĞANAY ★★★★★

2023-2024 SÜRDÜRÜLEBİLİRLİK RAPORLAMASI

İÇİNDEKİLER

1. Otel Tanıtımı

2. Sürdürülebilirlik Raporu

3. Politikalar

3.1 Entegre Yönetim Sistemi Politikası

3.2 Misyon-Vizyon

3.3 Sürdürülebilirlik Sistemleri Politikası

3.4 İş Sağlığı ve Güvenliği Politikası

3.5 Enerji Verimliliği Politikası

3.6 Çocuk Hakları Koruma Politikası

3.7 Personellerin Çalışma Koşulları ve Kadın Hakları Koruma Politikası

3.8 Satın Alma Politikası

3.9 Kültürel ,Doğal, Tarihi Yerler Politikası

4. Çevresel Sürdürülebilirlik

4.1 Enerji Yönetimi

4.2 Su Yönetimi

4.3 Atık Yönetimi

4.4 Bio-Çeşitlilik Korunması

5.Sosyal ve Kültürel Sürdürülebilirlik

5.1 Personel Çalışma Koşulları ve Kadın Hakları

5.2 Çocuk Hakları Koruma

5.3 Hayvan Hakları

5.4 Yerel Toplum İlişkileri ve Sosyal Sorumluluk

5.5 Kültürel Mirasın Korunması

Beach Club DOĞANAY

OTEL TANITIMI

- Güneşin ve denizin hüküm sürdüğü büyüleyici bir atmosferde konumlanan Beach Club Doğanay Otel, hem iç hem de dış mimarisi ile son derece modern bir çizgilere sahip modern çizgilere sahip şık bir otel olarak hizmet vermektedir.
- **Doğa bizim vazgeçilmezimiz. Bu nedenle 'Sürdürülebilirliği' her adımımızda ön planda tutuyoruz**.
- Odalarımızda, restoranlarımızda hatta tüm özel ve ortak alanlarımızda buna dahildir. Birbirinden lezzetli yiyecek seçkileriyle dolu restoran menülerimiz, her gün sizler için kaliteli ve taze ürünlerle hazırlanan yemekler ve içecekler servis ediyor. Sizler de kaliteli ve taze ürünlerden oluşan içecek ve yiyecek menülerimiz ile gün boyunca kendinizi şımartabilirsiniz.
- Sadece birkaç adımda denize ulaşabileceğiniz kumsalımızda; tüm gün masmavi tertemiz denizin, altın sarısı kumların ve Akdeniz güneşinin tadını içinizi serinletecek kokteyllerinizi yudumlarken çıkarabilirsiniz. Modern ve konforlu şezlong ve güneş şemsiyeleriyle donatılmış bu özel sahil alanında tüm gün çocuklarınızla ve sevdiklerinizle harika vakit geçirebilirsiniz..

Beach Club DOĞANAY ★★★★★

OTEL TANITIMI

- **BEACH CLUB DOĞANAY OTEL,** 405 odası ile Alanya Konaklı mahallesinde denize sıfır olarak 19680 metrekarelik alan üzerine kurulmuştur.
- Kurulduğu yıldan beri farklı bir hizmet ve kalite anlayışı ile turizm sektörüne yeni bir soluk getiren günlük hayattan uzaklaşmak için sükunetin hakim olduğu bir imkan sunmaktadır.
- Geniş alışveriş imkanı sunan Alanya merkeze 7 km, Konaklı merkeze 4 km, Antalya havalimanına 125 km ve Gazipaşa havalimanına 44 km mesafededir.
- Spa merkezi, kapalı ve açık yüzme havuzları, toplantı salonları ile konaklama hizmeti vermektedir.
- Doğanay Otel ailesi olarak hizmet kalitesini iyileştirerek uluslararası kalite standartlarına uygun bir hizmet sunumunu sağlamaktayız.
- Beach Club Doğanay güvenilir ve kurumsal bir uluslararası otelcilik markası olmayı hedeflemiş, hizmet sunumunda ve insan kaynakları yönetiminde bu anlayış doğrultusunda hareket etmektedir.

MİSAFİR ODALARIMIZ

Misafirlerimize eşsiz deneyim sağlamak amacıyla 405 (5 Engelli misafir odası) odayla hizmet vermekteyiz.

Beach Club DOĞANAY ★★★★★

SÜRDÜRÜLEBİLİRLİK RAPORU HAKKINDA

- Beach Club Doğanay Hotel olarak sürdürülebilirlik kapsamında yaptığımız çalışmaları, kaydettiğimiz gelişmeleri ve çalışmalarımızın şu ana kadar olan sonuçlarını misafirlerimize, üst yönetimimize, çalışanlarımıza, tedarikçilerimize ve diğer tüm paydaşlarımıza iletiyor ve farkındalık yaratmayı hedefliyoruz.
- Sürdürülebilirlik Faaliyetleri Raporu, çevre ve sürdürülebilirlik çalışmalarımızın sertifikalandırılması isteğimizin gereği olarak hazırlanmış olup, **2024-2025** dönemi verilerini içerir. Gelecekte de sürdürülebilirlik kapsamında yarattığımız etkileri değerlendirmek ve bu raporu hazırlamaya devam etmek istiyoruz.
- Tüm paydaşlarımızın sürdürülebilirlik çerçevesinde bizden beklenti ve taleplerini inceliyoruz. Bu raporu birlikte geliştirmek ve yönetim biçimi olarak benimsemek adına önemli bir iletişim aracı olarak kabul ediyoruz. Sürdürülebilirlik çalışmalarını işletmelerimizde Kalite departmanı öncülüğünde tüm departmanların koordinasyonuyla yürütüyoruz.

Beach Club
DOĞANAY
★★★★★

KALİTE YÖNETİM SİSTEMİ POLİTİKASI

- **Beach Club Doğanay Ailesi olarak;**
- **D** oğrudan can güvenliği ve insan hayatını ön planda tutarak yasalara ve kalite yönetim sistemlerinin şartlarına uygun olarak, sistemimizi yürütüyor, taahhütlerimizi yerine getiriyor ve sürekli gelişimi hedefliyoruz, **"İSO 9001 KALİTE YÖNETİM SİSTEMİ"**
- **O** rtalama olarak artan enerji tüketimi ve maliyetleri doğrultusunda ürün ve hizmet kalitesinden ödün vermeden enerjiyi daha verimli kullanımını sağlayarak disiplinli bir çalışma ortamı, enerji kaynaklarının uygun ürün, ekipman, techizat ve teknoloji alternatiflerini araştırıp bulmayı, satın alarak kullanmayı, **"İSO 50001 ENERJİ YÖNETİM SİSTEMİ"**
- **G** ıdaların tedarik aşamasından, son tüketime kadar ulusal ve uluslararası kabul görmüş standartlar doğrultusunda ve yasalara uygun bir şekilde yönetiyor, gıda güvenliği zincirinin her aşamasında; insan sağlığını ön planda tutarak ürün güvenliğinin ve kalitesinin korunmasını sağlamayı, tedarikçilerimiz ile iş birliği içerisinde çalışarak standartlaşmış ürün kalitesi sunmayı, "**İSO 22000 GIDA GÜVENLİĞİ YÖNETİM SİSTEMİ**"
- **A** yrım gözetmeksizin misafir şikâyet ve taleplerini tarafsız ve dürüst yaklaşımla, gizlilik ilkesinden sapmadan kayıt altına alarak, ihtiyaç duyulan süre içinde sonuçlandırmayı ve bilgi vermeyi, **"İSO 10002 MİSAFİR MEMNUNİYETİ YÖNETİM SİSTEMİ"**
- **N** esiler boyunca çevreye verdiğimiz zararları en aza indirmek, gelecek nesillere yaşanabilir bir çevre bırakmak amacı ile; çevrenin korunmasına katkı sağlamayı, çevre etkilerimizi değerlendirmeyi, enerji ve doğal kaynakları verimli kullanmayı, iş ortaklarımız ve misafirlerimiz ile çevre uygulamalarımızı paylaşarak çevre bilincinin benimsenmesini sağlamayı, **"İSO 14001 ÇEVRE YÖNETİM SİSTEMİ"**
- **A** yrıca organizasyon süreçlerini ve yönetim sistemlerimizi periyodik olarak denetlemeyi, sürekli iyileştirme yaparak yapının dinamik kalmasını sağlamayı; tüm çalışanlarımızın sisteme dahil olmaları ve yeteneklerini en üst seviyede kullanabilmeleri amacıyla eğitimler düzenlemeyi, eğitimlerin sürekliliğini sağlayarak kalifiyeli personel ile çalışmak. **"TÜM STANDARTLAR"**
- **Y** asal şartları yerine getirerek rekabet ortamında faaliyetlerimizi uluslararası standartlara uygun gerçekleştirmeyi; ilgili tarafların ihtiyaç ve beklentilerini karşılayarak memnuniyeti sağlamak, tesiste oluşabilecek risk analizlerinizi en aza indirerek minimize etmeyi ve güvenli çalışma ve yaşam alanı oluşturmak **"TÜM STANDARTLAR"**

Faaliyetlerimizi yönetirken gereklilikleri göz önüne almayı ve bu doğrultuda yapılacak çalışmalara gerekli kaynağı sağlamayı taahhüt ederiz.

MİSYONUMUZ VE VİZYONUMUZ

Misafir istek ve beklentilerini en iyi şekilde anlayarak, misafirlerimize kaliteli bir hizmetle ulaşan, etik değerlerin ve sosyal sorumluluğun bilincinde, 5 yıldızlı tesis standartlarında, sürdürülebilir ve misafir memnuniyetini her şeyin üstünde tutan bir işletme olmaktır.

Sektörde adını duyurmuş, hizmet kalitesinden ödün vermeyen, farklı tasarımına yakışır şekilde sürekli olarak fark yaratan ve değer katan, rakiplerinin örnek aldığı, saygın ve lider bir turizm tesisi olmaktır.

Beach Club
DOĞANAY

SÜRDÜRÜLEBİLİR YÖNETİM SİSTEMİ POLİTİKASI

BEACH CLUB DOĞANAY OTEL olarak;

- Misafirlerin çalışanların, iş ortaklarını, bölge halkının ihtiyaçlarına hitap ederken mevcut ve gelecekteki ekonomik, kültürel, sosyal, çevresel etkilerini izleyen, gerektiğinde uzun vadede öncü otel olmayı hedeflemeyi,
- Faaliyetlerimizi uluslararası standartlara uygun, yasal şartları yerine getirerek gerçekleştirmeyi; ilgili tarafların ihtiyaç ve beklentilerini karşılayarak memnuniyeti sağlamayı,
- Organizasyon süreçlerini ve yönetim sistemlerimizi periyodik olarak denetlemeyi, sürekli iyileştirme yaparak yapının dinamik kalmasını sağlamayı; tüm çalışanlarımızın sisteme dahil olmaları ve yeteneklerini en üst seviyede kullanabilmeleri amacıyla eğitimler düzenlemeyi,
- Tedarikçi seçimlerinde çevresel açıdan sürdürülebilir tedarikçileri seçmeyi ve iş birliği içerisinde çalişarak ürün tedarik etmeyi,
- Gelecek nesillere yaşanabilir bir çevre bırakmak amacı ile; çevrenin korunmasına katkı sağlamayı, çevre etkilerimizi değerlendirmeyi, enerji ve doğal kaynakları verimli kullanmayı, iş ortaklarımız ve misafirlerimiz ile çevre uygulamalarımızı paylaşarak çevre bilincinin benimsenmesini sağlamayı,
- Misafirlerimize ve personellerimize yerel/ bölgenin kalkınması amacıyla desteklemeyi, çalışanların çalışma haklarını korumayı, taciz ve istismara karşı yerel/bölge halkı ile işbirliği yapmayı sağlamak,
- Faaliyetlerimizi yönetirken Sürdürülebilir yönetim sistemi ile çevresel, sosyal, kültürel, ekonomik, kalite, insan hakları, sağlık, güvenlik, risk ve kriz yönetimi doğrultusunda gereklilikleri göz önüne almayı ve yapılacak çalışmalara gerekli kaynağı sağlamayı taahhüt ederiz.

İŞ SAĞLIĞI VE GÜVENLİĞİ POLİTİKASI

- Çalışanların iş güvenliği ve sağlığı konusunda yasal yükümlülükler yakında takip ederek uygulamayı,
- Düzenli olarak şartları gözden geçirmeyi ve rutin denetimler ile sürekli iyileştirmeyi,
- İş sağlığı ve güvenliği konusunda önleyici bir yaklaşım sergileyerek, riskleri önceden tespit etmeyi ve önleyici faaliyetlerde bulunarak, verilen eğitimlerle tesis çalışanlarının mutlu, sağlıklı ve güvenli bir şekilde çalışmasını,
- 6331 sayılı İş sağlığı ve Güvenliği Kanunu temel alarak ‘’Sağlığım, Güvenliğim, İşim’’ sloganı ile personelde farkındalık yaratmayı taahhüt ederiz. Çalışanların iş güvenliği ve sağlığı konusunda yasal yükümlülükler yakında takip ederek uygulamayı,
- Düzenli olarak şartları gözden geçirmeyi ve rutin denetimler ile sürekli iyileştirmeyi,
- İş sağlığı ve güvenliği konusunda önleyici bir yaklaşım sergileyerek, riskleri önceden tespit etmeyi ve önleyici faaliyetlerde bulunarak, verilen eğitimlerle tesis çalışanlarının mutlu, sağlıklı ve güvenli bir şekilde çalışmasını,
- 6331 sayılı İş sağlığı ve Güvenliği Kanunu temel alarak ‘’Sağlığım, Güvenliğim, İşim’’ sloganı ile personelde farkındalık yaratmayı taahhüt ederiz.

Beach Club
DOĞANAY
★★★★★

ENERJİ VERİMLİLİĞİ POLİTİKASI

Dünyamızı olası tehlikelerden korumak için enerjimizi verimli kullanıyor ve enerji sarfiyatımızı azaltmak için hedefler belirliyoruz. Bunun için;

- Hem doğaya karşı sorumluluklarımız hem de yasal yükümlülüklerimizi yerine getirmek üzere ulusal ve uluslararası standartları, yasa ve düzenlemeleri takip eder, enerji kullanımını azaltma ve/veya enerji tüketim performansımızın sürekli iyileştirilmesini sağlayacak çalışmaları gönüllü olarak yürütür, çalışmalarımızın sonuçlarını takip ederiz.
- Hedefler koyar, çalışanlarımızın da katılımını sağlamak amacıyla eğitim programlarımızda enerji verimliliğine yer veririz.
- Tüm paydaşlarımızla enerji yönetimi konusunda ortak amaçlar ve sonuçlar yaratmak üzere iş birliği yapmayı önemseriz. Bu konularda misafirlerimiz, çalışanlarımız, ziyaretçilerimiz ve tüm iş ortaklarımız ile birlikte topyekûn bir farkındalık ve bilinç seviyesine ulaşılması adına etkileşimimizi sürdürmeye çalışırız. •
- Enerji verimli uygun ürün, ekipman, teçhizat ve teknoloji alternatiflerini araştırıp bulmaya, satın almaya ve kullanmaya çalışırız.
- Enerji Yönetim Sistemimizi dokümante etmeyi, tüm departmanlarımıza yaymayı, gerektiğinde güncellemeyi, gözden geçirmeyi ve sürekli olarak iyileştirmeyi hedefleriz.
- Enerji risklerini veya enerji kısıtı gibi doğabilecek acil durumları değerlendirir, alınabilecek önlemleri planlarız.

Beach Club DOĞANAY ★★★★★

ÇOCUK HAKLARI KORUMA POLİTİKASI

Çocuklar bize geleceğin emanetleridir. Onları bir birey olarak tanımak, haklarına saygı duymak, her türlü psikolojik, fiziksel, ticari vb. sömürüye karşı gözetmek ve korumak öncelikli sorumluluğumuzdur. Bunu sağlamak için;

- Kendi kurumlarımızda çocuk işçi çalıştırılmasına müsaade etmez ve tüm iş ortaklarımızdan da aynı hassasiyeti bekleriz.
- Çocuk haklarına saygı duyuyoruz ve çocukları bütün sömürü türlerine karşı korumak için gerekli tedbirleri alıyoruz.
- İşletme içerisinde çocukların gelişimine katkıda bulunan, düşünce ve isteklerini, duygularını rahatça ifade edebilecekleri, kendilerini özgür ve rahat hissedecekleri ortamlar/imkanlar sunarız.
- Çalışanlarımıza, çocuk istismarının önlenmesi ve fark edilmesi konusunda eğitimler veririz. Çocukların katıldıkları aktivitelerde yetişkin gözetimi altında olduklarından emin oluruz.
- Çocuk haklarının korunması konusunda farkındalık yaratmak için eğitimler düzenler ve ilgili projelere destek veririz.
- Çocuklar ile ilgili şüpheli eylemlere şahit olduğumuzda öncelikle otel yönetimine bilgi verir, gerekli görülen durumlarda resmi kuruluşlardan yardım isteriz.

Beach Club
DOĞANAY

PERSONELLERİN ÇALIŞMA KOŞULLARI VE KADIN HAKLARI KORUMA POLİTİKASI

İşletmemizde kadın-erkek eşitliğine önem veriyoruz.

- Ayrım gözetmeksizin tüm çalışanlarımızın sağlık, güvenlik ve refahlarını sağlamayı,
- Kadınların iş gücüne katılımını tüm departmanlarımızda destekler, eşit fırsatlar sunmayı,
- Kadın veya Erkek ayrımı yapmadan **«eşit işe eşit ücret»** politikası ile hareket etmeyi,
- Eşitlik ilkesi gözetilerek görev dağılımı yapmayı.
- Kariyer fırsatlarından eşit düzeyde faydalanılması için gerekli ortamı sağlamayı,
- Eğitim politikaları oluşturur, kadınların katılımına ve farkındalığın artmasına destek olmayı,
- İş-aile yaşam dengesini koruyan çalışma ortamı ve uygulamalarını oluşturmayı,
- Kadınların şirket yönetiminde olmaları için destek verir, eşit fırsatlar sunmayı,
- Kadınların hiçbir şekilde istismar, taciz, ayrımcılık, bastırılma, zorlama, iftira vb. durumlara maruz kalmasına müsaade etmeyiz. Dünyaya ve kurumumuza kattıkları değerin daima farkında olur ve varlıklarını destekleriz.

Beach Club DOĞANAY ★★★★★

SATINALMA POLİTİKASI

Sürdürülebilir tedarik anlayışı doğrultusunda tedarikçilerimizin/çözüm ortaklarımızın;

- Kalite Güvence Yönetim Sistemleri, Çevre ve İş Sağlığı Güvenliği Yönetim Sistemleri, uluslararası düzeyde kabul görmüş çevre ve sürdürülebilirlik etiktlerine/sertifikalarına sahip olmasına,
- Üretim ve tedarikte, çevreye zararlı etkilerinin olmamasına, çevre mevzuatlarına uyuyor olmasına,
- Kaynakları; doğal yaşama, ekosisteme zarar vermeden, uygun bir şekilde kullanıyor/tüketiyor olmasına, avlanma yasaklarına uyuyor olmasına,
- Atıklarını en aza indirmek ve doğru yönetmek için çalışıyor olmasına, ürün ambalajlarında daha az ambalajlamaya veya dökme ambalajlama alternatifleri sunuyor olmasına,
- Çevre dostu, tasarruflu, yöresel, etik değerlere önem veren, geri dönüşebilir veya geri dönüştürülmüş malzeme kullanan, organik, bio, vegan, hayvanlar üzerinde denenmemiş, zararlı kimyasal bileşenler içermeyen vb. alternatifleri sunmalarına,
- Yerli ve yerel üretim/hizmet sağlayıcısı olmasına,
- Ülkemizin/bölgemizin mutfağını, geleneklerini, kültürünü yansıtan/tanıtan ürün/hizmet olmasına önem verir ve bu bakış açımızı paydaş tedarikçilerimize iletiriz. Tedarikçilerimiz ile birlikte verimli satın alma fırsatları yaratmaya çalışır, tedarik süreçlerinden doğan çevre etkilerini azaltmayı hedefleriz.

Beach Club DOĞANAY ★★★★★

KÜLTÜREL, DOĞAL,TARİHİ YERLER POLİTİKASI

Siz Değerli Misafirlerimizin, ülkemizin kültürel kimliği hakkında bilgi sahibi olması ve olumlu katkıda bulunması bizler için çok önemlidir.

- Tesis olarak güçlü bir kültürel farkındalık ve saygı sağlamayı,
- Yerel tarihi, arkeolojik, kültürel ve ruhsal açıdan önemli alanların korunmasına katkıda bulunmayı ve yöre halkı ile birlikte yardımlaşarak doğal dokunun bozulmasını önlemeyi,
- Misafirlerimize Alanya bölgesinin değerlerini deneyimleyebilmeleri için kültürel, doğal ve tarihi yerleri tanıtmayı,
- Yerel tarihsel, arkeolojik, kültürel ve ruhsal açıdan önemli yerleri ziyaretleri sırasında kurallara uyulmasını sağlamak,
- Tarihsel ve kültürel bakımdan önemli yerlere yapılan ziyaretlerin yerel topluluk ile birlikte bu değerlerin korunması amaçlanarak programlara dahil olmayı taahhüt ederiz.

KÜLTÜREL, DOĞAL,TARİHİ YERLER POLİTİKASI

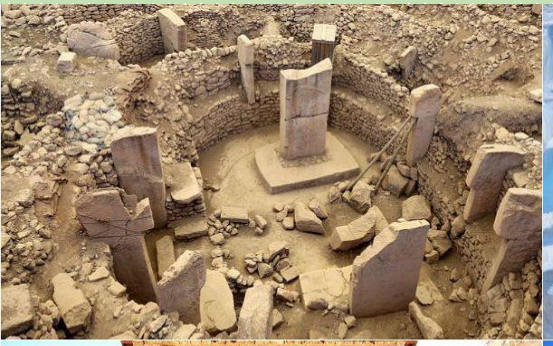

Siz Değerli Misafirlerimizin, ülkemizin kültürel kimliği hakkında bilgi sahibi olması ve olumlu katkıda bulunması bizler için çok önemlidir.

- Tesis olarak güçlü bir kültürel farkındalık ve saygı sağlamayı,
- Yerel tarihi, arkeolojik, kültürel ve ruhsal açıdan önemli alanların korunmasına katkıda bulunmayı ve yöre halkı ile birlikte yardımlaşarak doğal dokunun bozulmasını önlemeyi,
- Misafirlerimize Alanya bölgesinin değerlerini deneyimleyebilmeleri için kültürel, doğal ve tarihi yerleri tanıtmayı,
- Yerel tarihsel, arkeolojik, kültürel ve ruhsal açıdan önemli yerleri ziyaretleri sırasında kurallara uyulmasını sağlamak,
- Tarihsel ve kültürel bakımdan önemli yerlere yapılan ziyaretlerin yerel topluluk ile birlikte bu değerlerin korunması amaçlanarak programlara dahil olmayı taahhüt ederiz.

TÜRKİYE TARİHİ VE TURİSTİK YERLER HARİTASI

ANTALYA TARİHİ VE TURİSTİK YERLER

- MANAVGAT WATERFALL
- ANCIENT CITY SIDE
- SIDE MUSEUM
- SIDE ANCIENT THEATER, APOLLO TEMPLE
- BRIDGE CANYON
- PATARA ANCIENT
- KUŞUNLU WATERFALL
- DÜDEN WATERFALL
- MANAVGAT KULLIYE MOSQUE
- MONDAY MARKET
- MANAVGAT GRAND BAZAAR
- NOVAMALL
- MANAVGAT GOLDEN SESAME AND TAHIN
- FINIKE ORANGE AND ORANGE JAM
- VILLAGES AND LOCAL PEOPLE
- ALAFARADIN KILIM WEAVING
- ELMALI YESILYAYLA GREASED WRESTLING
- THE ART OF QUILTING AND THE TRADITION OF QUILTS
- DOWRY CHEST MAKING
- TURKISH COFFEE TRADITION
- PIYAZ
- TRADITIONAL WOMEN'S CLOTHING
- CARETTA CARETTA
- PANCRATIUM MARITIMUM
- PUBLIC TRANSPORT INFORMATION

- MANAVGAT-WASSERFALL
- ALTE STADT SIDE
- SIDE MUSEUM
- SIDE ALTES THEATER, APOLLO-TEMPEL
- BRÜCKENSCHLUCHT
- PATARA ANTIKEN
- KURŞUNLU WASSERFALL
- DÜDEN WASSERFALL
- MANAVGAT KULLIYE MOSCHEE
- MANAVGAT MONTAGSMARKT
- MANAVGAT GRAND BAZAAR
- NOVAMALL
- MANAVGAT GOLDEN SESAM UND TAHINI
- FINIKE ORANGEN- UND ZITRUSMARMELADE
- DORFER UND EINHEIMISCHE
- ALAFARADIN TEPPICHE WEBEN
- ELMALI YESILYAYLA GEFETTETES WRESTLING
- DIE KUNST DES STEPPS UND DIE TRADITION DES STEPPS
- MITGIFT BRUST HERSTELLUNG
- TÜRKISCHE KAFFEETRADITION
- PIYAZ
- YÖRÜKLER UND YÖRÜK PARK
- TRADITIONELLE DAMENKLEIDUNG
- CARETTA CARETTA
- BEI DER SANDLILIE
- ÖFFENTLICHE ERKEHRSINFORMATIONEN

- MANAVGAT ŞELALESİ
- SİDE ANTİK KENTİ
- SİDE MÜZESİ
- SİDE ANTİK TİYATROSU, APOLLON TAPINAĞI
- KÖPRÜLÜ KANYON
- PATARA ÖRENYERİ
- KURŞUNLU ŞELALESİ
- DÜDEN ŞELALESİ
- MANAVGAT KÜLLİYE CAMİ
- PAZARTESİ PAZARI
- KAPALI ÇARŞI
- NOVAMALL
- MANAVGAT ALTIN SUSAMI VE TAHİN
- FİNİKE PORTAKALI VE TURUNÇ REÇELİ
- KÖYLER VE YEREL HALK
- ALAFARADIN KİLİM DOKUMACILIĞI
- ELMALI YEŞİL YAYLA YAĞLI PEHLİVAN GÜREŞLERİ
- YORGANCILIK SANATI VE YORGAN GELENEĞİ
- ÇEYİZ SANDIĞI YAPIMCILIĞI
- TÜRK KAHVESİ GELENEĞİ
- ANTALYA PİYAZI
- YÖRÜKLER VE YÖRÜK PARKI
- GELENEKSEL KADIN GİYSİSİ
- CARETTA CARETTA
- KUM ZAMBAĞI
- TOPLU TAŞIMA BİLGİLERİ

KÜLTÜREL, DOĞAL VE TARİHİ YERLERİN ZİYARETİ SIRASINDA UYULMASI GEREKEN KURALLAR

- Ziyaret edeceğiniz müze, ören yeri ya da doğal alanla ilgili önceden bilgi (çalışma saatleri, fotoğraf çekimi, uyulması gereken özel kurallar vb.) edininiz. Ziyaret ettiğiniz tarihi yerlerden herhangi bir obje, taş vb. almayın. Tarihi eserlere zarar verecek dokunma, üzerine tırmanma vb. davranışlardan kaçınınız.
- Tarihi yerler, orman, sahil, mağara vb. alanlara zarar vermeyiniz, kirletmeyiniz. Tarihi yerlerde ve yangın riski oluşabilecek bölgelerde ateş yakmayınız.
- Katılacağınız aktivitelerde can güvenliğiniz için size verilen tüm ekipman ve kıyafetleri kurallara uygun şekilde kullanınız.
- Dini ve kültürel hassasiyetleri dikkate alarak ziyaret ettiğiniz yere uygun giyininiz, dini mekanlarda başın örtünmesi, ayakkabı ile girilmemesi, yüksek ses ile konuşulmaması vb. kurallara uyunuz.
- Topluma açık yerlerde davranışlarınıza dikkat ediniz, yüksek sesle konuşmayınız ve çevrenize rahatsızlık vermeyiniz.
- Ziyaret ettiğiniz bölgelerdeki bitki ve hayvanlara zarar vermeyiniz. Tehdit altındaki yaban hayatı türlerinden türetilen yasadışı ürünleri ve hediyelik eşyaları satın almayınız.
- Ziyaret etmek istediğiniz müze ve ören yerlerine dair ziyaret saatleri, özel kurallar vb. bilgiler için Misafir İlişkileri departmanımıza başvurabilirsiniz ya da www.muze.gov.tr adresini ziyaret edebilirsiniz.

ÇEVRESEL SÜRDÜRÜLEBİLİRLİK

Sürdürülebilir turizm ve çevre için;

- Yürürlükte olan yasa, yönetmelik ve mevzuatlar ile belirlenen standartlara uyarak,
- Çevreye kaşı olumsuz etkilerimizi en aza indirerek,
- Misafirlerimize çevre bilinci kazandırarak,
- Personellerimize eğitim vererek,
- Çevre duyarlılığımızı arttırmak ve iyi bir gelecek sürdürmek hedefindeyiz. Tesisimiz kapsamında çalışanların hakları başta olmak üzere çevresel, sosyal, kültürel, ekonomik, sağlık, güvenlik, risk ve kriz yönetimi konularına önem veren bir kuruluş olarak ''Sürdürülebilir Turizm'' anlayışını benimsemiş ve bu konudaki uygulamalarımızı ''Sürdürülebilirlik Raporu'' ile kamuoyuna duyurmaktayız.

BELGELERİMİZ

Sürdürülebilir çevre için SIFIR ATIK belgesi ile atıkların doğru şekilde ayrıştırılarak Lisanslı firmaya teslim edilmektedir. Atıkları ayrıştırıp geri kazanımlarını sağlayarak çevreyi koruma bilincindeyiz.

T.C.
ANTALYA VALİLİĞİ
Çevre ve Şehircilik İl Müdürlüğü

Belge No: TS/7/B2/9/399

Tarih: 10/02/2021

SIFIR ATIK BELGESİ
(Temel Seviye)

Adı : **DOĞAN OTELCİLİK TURİZM TİCARET A.Ş. / DOĞANAY OTEL**
Adresi : **ANTALYA,KONAKLI Mahallesi, MUSTAFA KEMAL BULVAR, No: 289-, ALANYA,Türkiye**
Vergi No : **3060057306**

12/07/2019 tarihli ve 30829 sayılı Resmi Gazete'de yayımlanarak yürürlüğe giren Sıfır Atık Yönetmeliği'nce Sıfır Atık Yönetim Sistemi'ni kurarak **Sıfır Atık Belgesi**'ni almaya hak kazanmıştır.

Belge Son Geçerlilik Tarihi: 10/02/2026

e-imzalıdır
Tevfik ALTINAY
Çevre ve Şehircilik İl Müdürü

Bu belge, güvenli elektronik imza ile imzalanmıştır.

Belge Doğrulama Adresi: https://www.turkiye.gov.tr/cevre-ve-sehircilik-bakanligi/Belge Doğrulama Kodu : FYNXUE2O

FEE

Uluslararası Çevre Eğitim Vakfı
Foundation for Environmental Education

MAVİ BAYRAK
2024

TÜRÇEV
TÜRKİYE ÇEVRE EĞİTİM VAKFI

Beach Club Doğanay Otel

Burada bulunan plaj, deniz suyunun temizliği, donanım ve hizmetler, çevre yönetimi ve çevre eğitimi konularında Mavi Bayrak Kriterleri'ne göstermiş olduğu uygunluktan dolayı 2024* yılı için ULUSLARARASI MAVİ BAYRAK ÖDÜLÜ'nü almaya hak kazanmıştır.

The beach has been awarded a Blue Flag for the year 2024*. To attain THE BLUE FLAG, the beach operator fullfilled a number of criteria covering water and coast quality, environmental information and education, safety, services and facilities.

Almıla Kından Cebbari
Türkiye Çevre Eğitim Vakfı
Genel Müdürü

*Bu sertifika, kriterler yerine getirildiği sürece, 2025 Mayıs ayına kadar geçerlidir.
*This certificate is valid until 2025 May, as long as the criteria are fulfilled.

- Tesisimiz çevrenin ve denizlerin korunması amacıyla 2024 yılında Mavi Bayrak programına katılarak deniz canlılarını korumaya yönelik çalışmalara destek vermektedir.

ÖZEL MİSAFİRLERİMİZ

- Tesisimizde 5 adet Engelli odası ve genel alanlarda Engelli WC ile hizmet vermektedir.
- Misafirlerimiz havuz kullanmak isterse Engelli Asansör ile yardımcı olunmaktadır.
- Sahilde misafirlerimize denize ulaşım sağlaması için engelli Şezlongu bulunmaktadır.

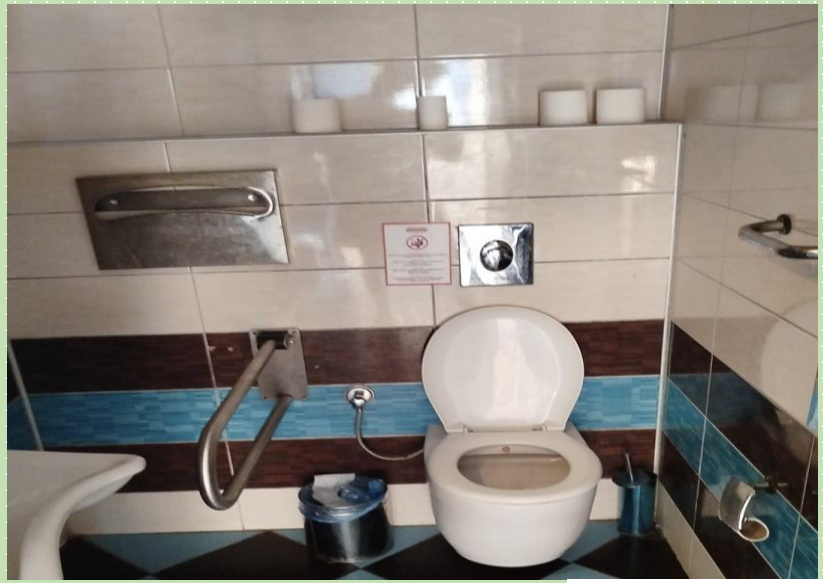

Beach Club DOĞANAY ★★★★★

EĞİTİMLER

- Sıfır atık kapsamında personellerimize **çevre bilinçlendirme ve atık ayrışımı** eğitimleri sağlamaktayız.
- Tesis içerisinde kimyasal kullanan tüm personellerimize **Kimyasal eğitimleri** vererek bilinçlendirmekteyiz. Doğada en önemli kaynağın su olduğunu ve su kaynaklarına zarar vermeyecek kimyasallar kullanmayı sağlamaktayız.
- **Yüksekte çalışma, yangın ve İSG eğitimlerini** belirlemiş olduğumuz periyotlar dahilinde düzenli olarak vermekteyiz.

Beach Club DOĞANAY

ÇEVRESEL SÜRDÜRÜLEBİLİRLİK

Tesisimiz içerisindeki tüm alanlarda canlı bitki yetiştirmekteyiz.

ÇEVRESEL SÜRDÜRÜLEBİLİRLİK

- Tesisimiz içerisinde Mutfak, Servis, Meydan ve Katlarda atık ayrışımı sağlanmaktadır.

Beach Club DOĞANAY ★★★★★

Genel alanlarda, lavabolarda ve odalarda sürdürülebilirlik ve çevre ile ilgili bilgilendirici yazılar ve afişler bulunmaktadır.

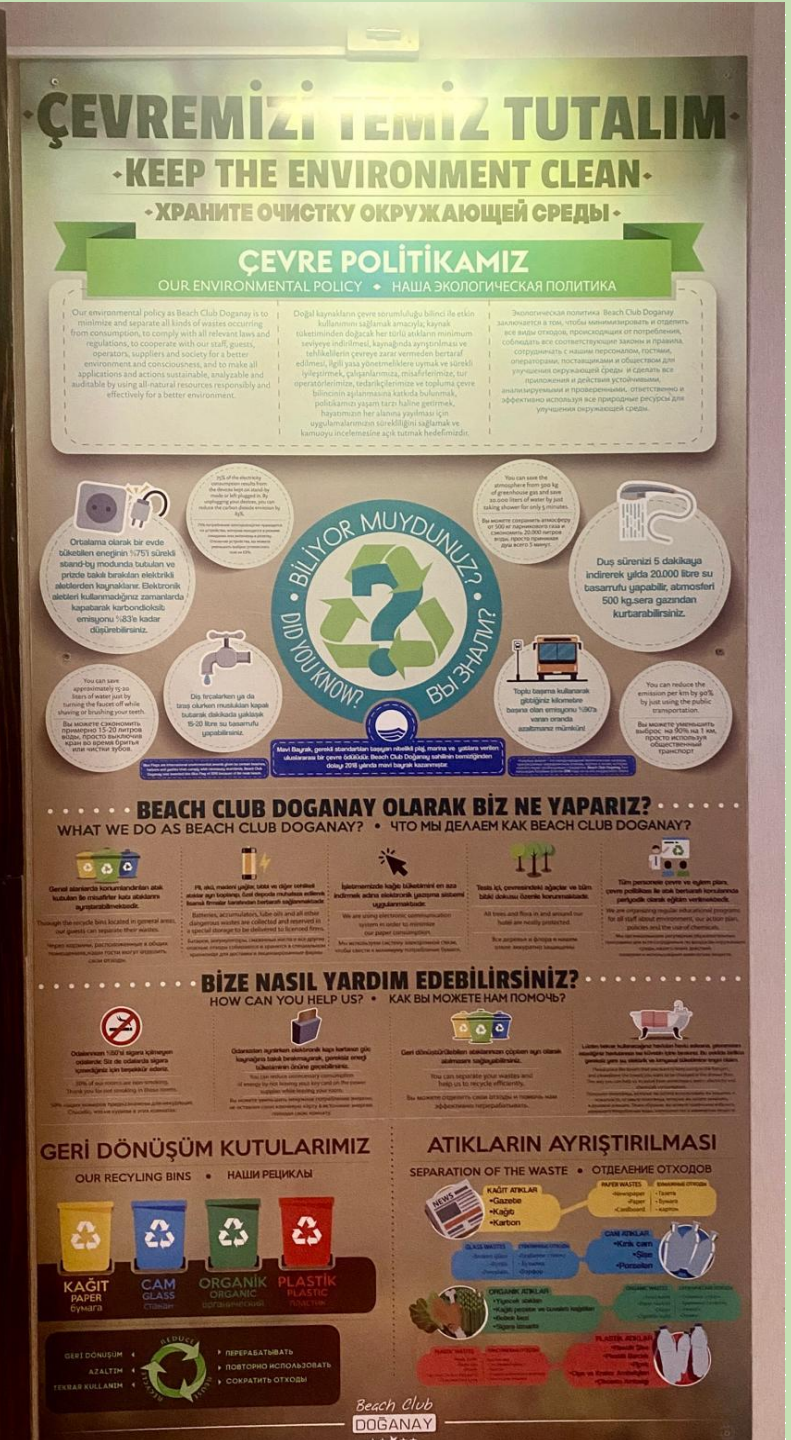

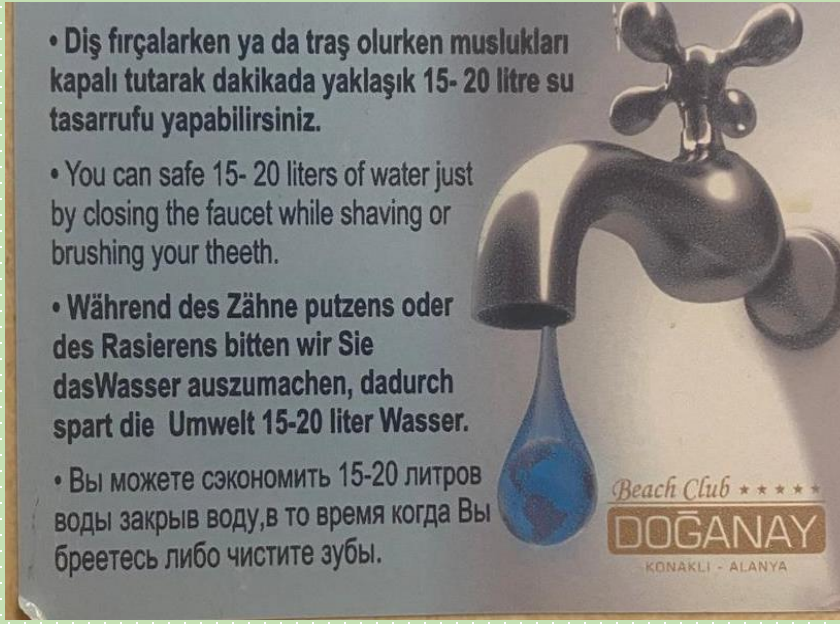

ENERJİ YÖNETİMİ

Elektrik tüketimi;

- Sayaçlarımız sayesinde tüketim izlemesi daha sağlıklı yapılabilmektedir.
- 175 adet güneş panelimiz ile sıcak su elde edilerek enerji tasarrufu yapılmaktadır.
- Misafirlerimiz odayı terk ettikten sonra elektrik enerjisinin kesilmesini sağlayan energy saver sistemi (otomasyon) kullanılmaktadır.
- Aydınlatma sistemlerimizin % 90' ında Ledli aydınlatma tercih edilmiştir.
- Odalar ve genel mahallerde kullanılan pencerelerde ısı yalıtımı amacıyla kalın perde tercih edilmiştir.
- Otelimizin odalarında kullanılan klimalar düşük enerji tüketimlidir.
- Bakım sözleşmeleri ile makinelerin düzenli bakımı sağlanmaktadır.
- Dış mekan aydınlatmalarında zaman saati kullanılır.
- Isıtma sistemi pompaları, hidrofor pompaları ve ana klima santrallerinde bulunan frekans invertörleri sayesinde elektrik tüketimi düşürülmektedir.

Beach Club DOĞANAY ★★★★★

ELEKTRİK TÜKETİMİ kW/KİŞİ

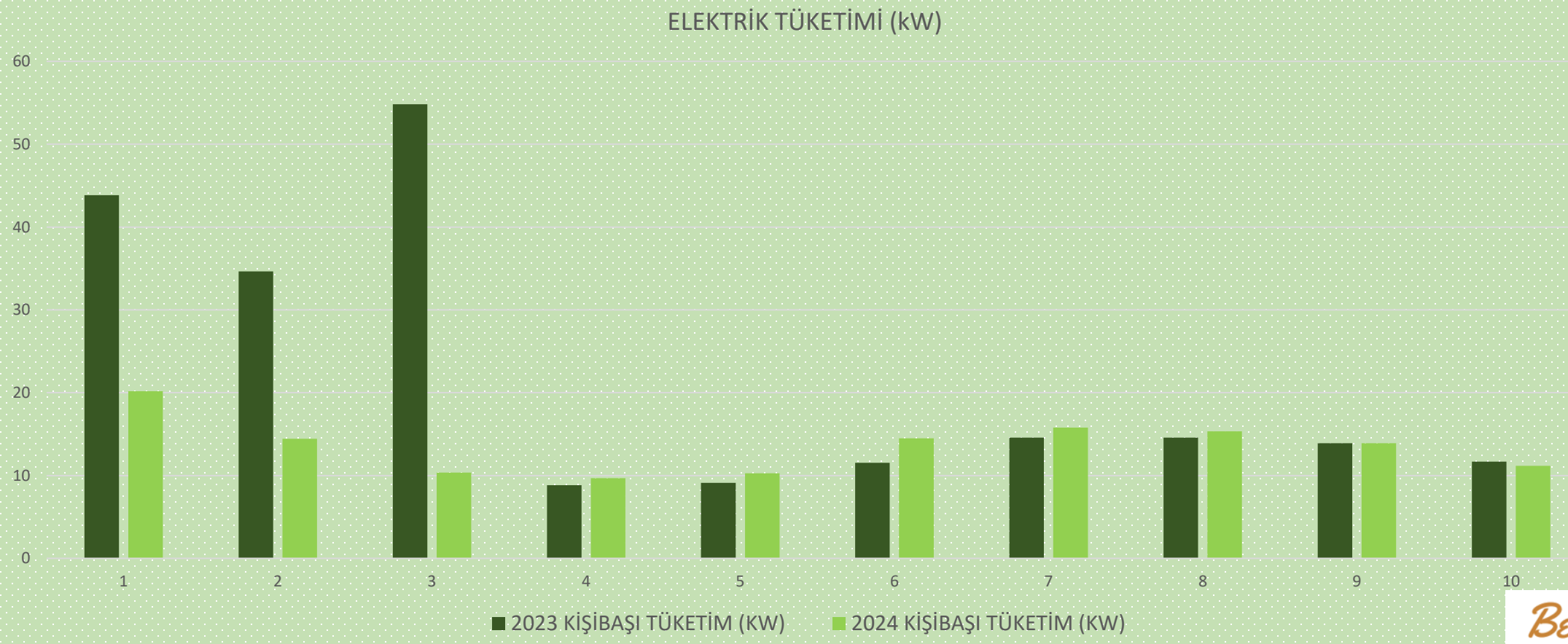

Beach Club DOĞANAY

SU YÖNETİMİ

- Oda banyo lavabolarında perlatör bulunmaktadır.
- Su basıncı 5-7 bar olacak şekilde ayarlanmıştır.
- Bahçede mümkün olan her mekânda damla sulama yapılır.
- Genel mekan tuvaletlerinde fotoselli pisuarlar mevcuttur.
- Odalarda havlu ve çarşaf değişimleri misafir talepleri doğrultusunda gerçekleştirilmekte ve bu konuda misafirlere bilgi verilmektedir.

Beach Club
DOĞANAY
★★★★★

SU TÜKETİMİ m3/KİŞİ

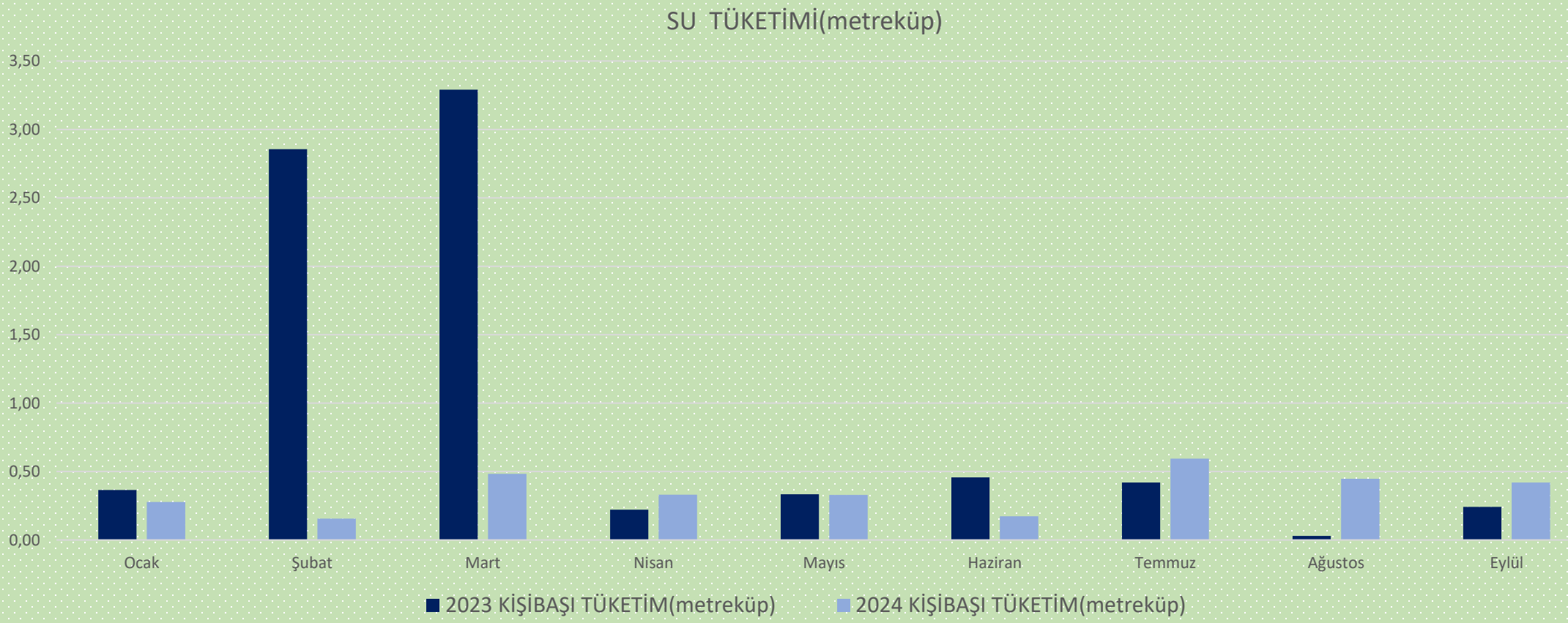

Beach Club DOĞANAY

LNG TÜKETİMİ m3/KİŞİ

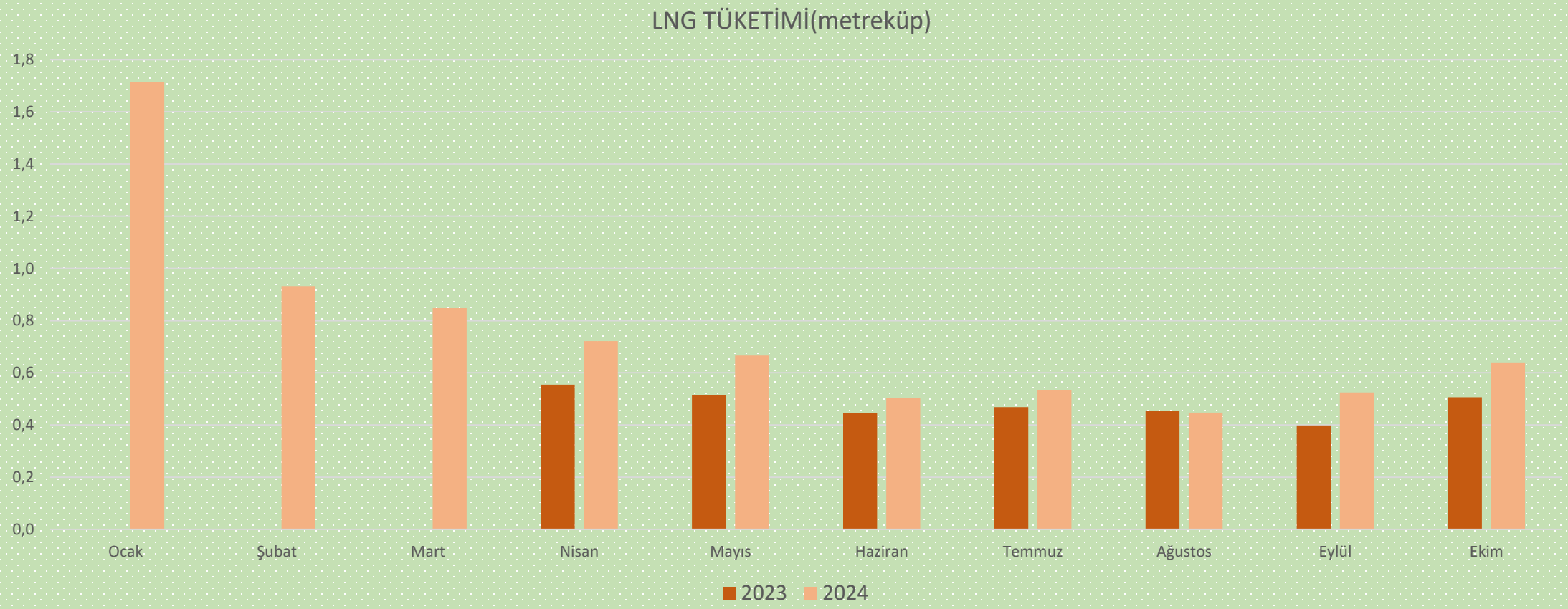

Beach Club DOĞANAY

ATIK YÖNETİMİ

- Beach Club Doğanay Otel olarak, uyguladığımız atık yönetimi sistemimizde öncelikli amacımız atık miktarını azaltmak ve atıklarımızı ayrıştırarak ve iyi yöneterek çevreye en az zarar ile bertarafını sağlayarak geri dönüştürülebilir atıkları dönüştürerek geri kazanmaktır.
- Misafirlerimize otellerimizde uyguladığımız atık yönetim sistemi ile ilgili bilgilendirme yapmaya onları da atık miktarını azaltma ve oluşan atıkları ayrıştırma konusunda teşvik ediyoruz.
- Tehlikeli atıklarımızı tehlikeli atık odasında biriktirilmekte ve lisanslı atık taşıma firmasına teslim edilmektedir.
- Geri dönüşümlü atıkların ayrı toplanması ve geri dönüşüme kazandırılması için her bölüme her atık için ayrı atık kovaları konulmuştur ve personele eğitimler verilerek konunun önemli sürekli vurgulanmaktadır.
- Tek kullanımlık kutu içecek servisi kullanılmamakta olup, içecek üniteleri ile atıkların azaltılması sağlanmıştır. Tek kullanımlık kahvaltılık ürünler yerine büyük ambalajlı kutu ve kova ürünler satın alınarak ambalaj atığı azaltılmıştır.
- Misafir odalarındaki banyo ve tuvaletlerde, genel alan tuvaletlerinde tekrar doldurulabilir sabunluklar kullanılmaktadır.

Beach Club
DOĞANAY
★★★★★

- Ömrü biten yağların giderlere dökülmemesi konusunda personeller sıkça bilinçlendirilmektedir. Yağ tutucular sayesinde atık yağlarımız toplanarak bertaraf edilmektedir. Kızartma yağları da atık yağ toplama alanında biriktirilerek bertarafı sağlanmaktadır.
- Sahilde, havuz çevresinde, lobi girişte atık ayrıştırma çöplerimiz misafirlerin ulaşımına her zaman müsait olmaktadır. Ayrıştırdığımız atıkların geri dönüşümü için ilgili firmalarla çalışıyor ve takibini yapıyoruz.

Beach Club
DOĞANAY
★★★★★

ATIK YÖNETİMİ

- Kağıt tüketimimizi azaltmak için yazışmalarımızı ve duyurularımızı mail ortamında yapmaktayız.
- Sebze - Meyve Yıkama bölümünde ozon sistemi tercih edilmiştir.
- Rögarların yağ kapanına yönlendirilmesi sağlanarak, atık suyun daha temiz çıkması sağlanıp, kirlilik önlenmiştir.

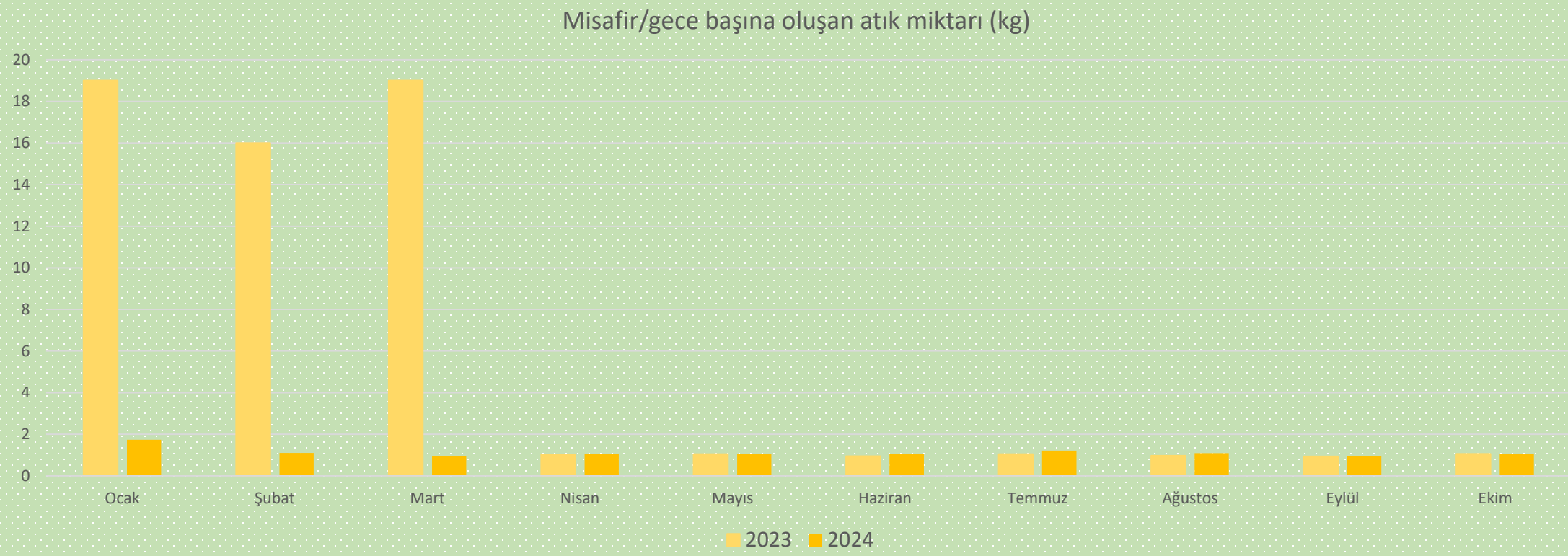

TEHLİKELİ ATIK YÖNETİMİ

- Beach Club Doğanay olarak, otelimizde oluşan tehlikeli atıkların çevreye zarar vermeden bertaraf edilmesi için Atık Yönetimi Prosedürüne uyarak, tehlikeli atıkları tehlikeli atık odasında uygun koşullarda topluyor, etiketliyor ve yasalara uygun bertarafı veya değerlendirilmesi için lisanslı firmalara gönderiyoruz.
- Tıbbi atıklar doktor ofisinde ayrıştırılarak muhafaza edilmekte ve anlaşmalı firmaya (ITC) göndermekteyiz.
- Atık ayrıştırma eğitimleri ile personellere bilinçlendirme sağlanmıştır.
- Otelimizde atık pil kutuları mevcuttur.

ÇEVRE KORUMA VE İSTİLACI TÜRLER HAKKINDA BİLGİLENDİRME

İstilacı Türler(Bio-Çeşitlilik);

- Günümüzde endüstrileşme, sanayileşme, şehirlerin aşırı büyümesi, ekosistem ve bio-çeşitlilik göz ardı edilerek projelendirilen madencilik ve enerji tesisleri, bilinçsiz tarım ilacı kullanımı ve kaçak avcılık(özellikle balık türleri için) birçok canlı türünün neslinin yok olma tehlikesiyle karşı karşıya getirmiş ve bazı türleri de yok oluşa sürüklemiştir.
- Bio-çeşitliliğin önemi bilim insanlarınca yapılan birçok çalışmada ortaya konulmuştur. Örneğin; tozlaşmada rol oynayan birçok böcek türü özellikle arılar ve kelebeklerin yok olması, tozlaşma olmaması nedeniyle birçok bitki türünün de sonunu getirecektir.

BİYOÇEŞİTLİLİĞİN KORUNMASI

- BEACH CLUB DOĞANAY AİLESİ olarak bahçe peyzajı yaparken daha çok yerel bitkiler tercih etmekteyiz. Her yıl yerel ve endemik bitki sayımızı arttırma hedeflerimiz ile bahçe peyzajımızı iyileştiriyor ve geliştiriyoruz.
- Ayrıca tesis genelinde tüm bitkilerde bilgilendirme tabelalarımız mevcuttur.

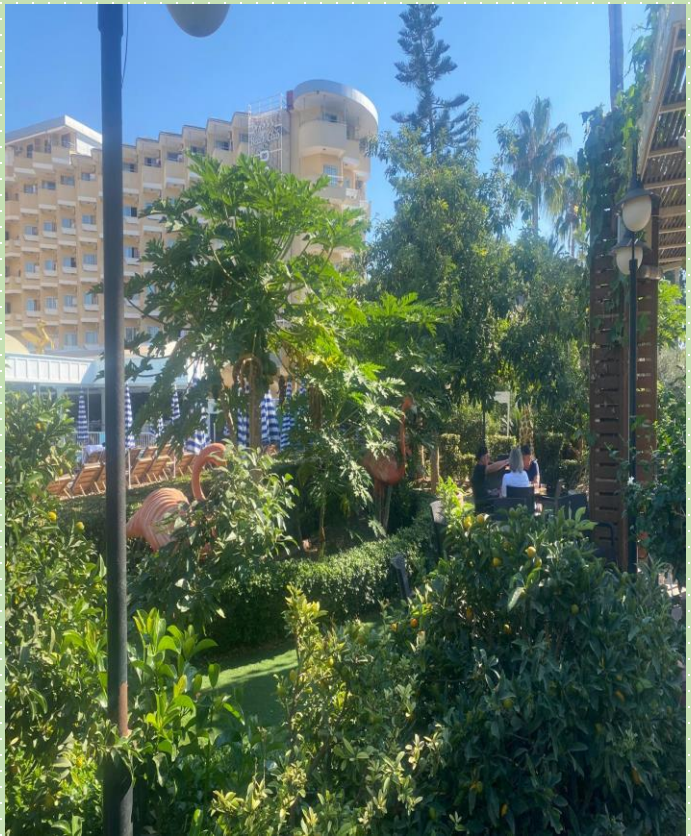

PERSONEL ÇALIŞMA KOŞULLARI VE KADIN HAKLARI

Personellerin çalışma haklarını korur ve kadın personellerin istihdam edilmesini sağlayarak farkındalık oluşturmak hedefimizdir.

Personel Etkinlikleri;

- Servis, lojman, yemek, çeşitli eğitimler
- Anneler günü Kutlamaları
- Doğum günü Kutlamaları
- Bayramlarda Hediye
- Personellere 6 ayda bir olmak üzere personel memnuniyet anketi uygulanması hedeflenmiştir. Personellerin anket sonuçları ve önerileri yönetim tarafından değerlendirilip ve gerekli iyileştirmeler yapılacaktır.
- Çalışanlarımızı yoğunlukla yerel seçiyoruz ve ulaşım imkanı sağlamaktayız. Engelli ve yabancı vatandaşlarımıza çalışma imkanı sunulmaktadır.

Beach Club DOĞANAY ★★★★★

ÇOCUK HAKLARI KORUMA

- Tesis içerisinde çocukların gelişimine katkıda bulunacak düşünce ve isteklerini, duygularını ifade edebileceği ortam ve imkanlar sağlamaktayız. Tesisimizde çocuk misafirlerimizin vakit geçirebileceği, farklı aktiviteler yapılan alanlarla hizmet sağlamaktayız.
- Çocuk misafirlerimizi korumak adına anne veya babasının bulunmadığı takdirde tesise veya alanlara kabul edilmemektedir.
- Tesis yönetimi olarak çocuk istismarını önlemek amacıyla çalışmalar yapmaktayız.
- Etnik köken, cinsiyet, inanç, yetenekleri ve ailesi ne olursa olsun, tüm çocuklar aynı haklara sahip olduğunun biliciyle ayrımcılığa maruz kalmasına izin vermeyiz.

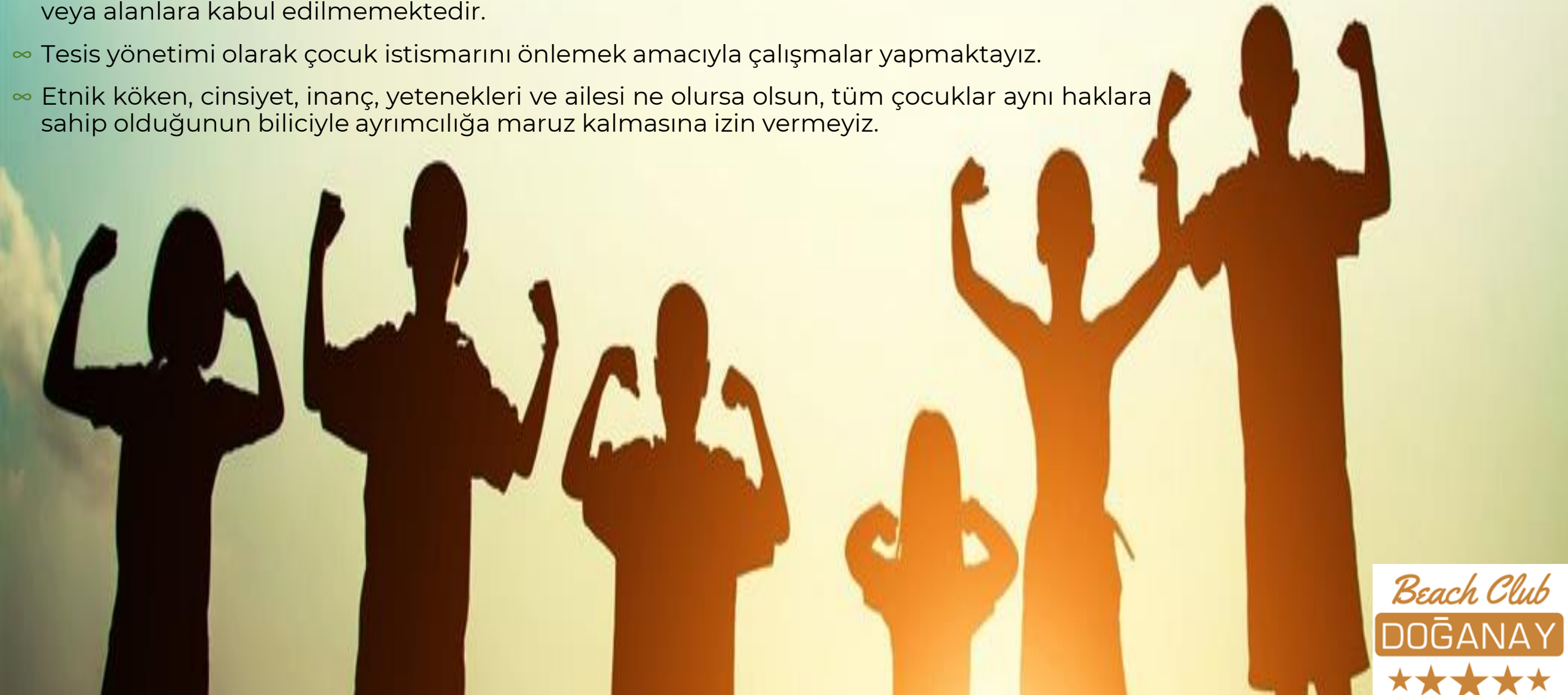

Beach Club DOĞANAY ★★★★★

HAYVAN HAKLARI

- BEACH CLUB DOĞANAY AİLESİ olarak yaban hayatı hasadı ve ticareti ile ilgili yasal düzenlemelerin farkındayız ve bunlara uymaktayız.
- Deniz suyunun temizliği hem doğal yaşamı koruma hem de sürdürülebilir turizm kapsamında en büyük öncelik verdiğimiz konuların başında gelmektedir.
- Evsiz hayvanlara bakım ve beslenme yardımı yapmaktayız ve misafirlerimizin katılım sağlaması için misafir alanında mama bağış kutusu bulundurmaktayız.
- Ayrıca otelimizin bazı bölümlerinde mama ve su üniteleriyle evsiz hayvanlarımızın ihtiyaçlarını karşılamaktayız.
- Otel çevresinde bulunan evsiz hayvanları veterinere götürerek aşı ihtiyaçlarını karşılamaktayız.

Beach Club DOĞANAY ★★★★★

YEREL TOPLUM İLİŞKİLERİ VE SOSYAL SORUMLULUK

- Beach Club Doğanay Otel olarak mümkün olduğunca yerel ve yakın çevre firmalar ile çalışmayı, satın alınan ürünlerin tedariği sırasında doğaya salınan karbondioksit emisyonunun azaltılması amacıyla yakın bölge tedarikçileri tercih etmekteyiz.
- İşe alımlarda bölge halkına istihdam sağlamaya özen gösteririz.
- Tesis yönetimi olarak yerel etkinlik ve organizasyonlara katılım sağlamaya önem veririz.

Beach Club DOĞANAY ★★★★★

KÜLTÜREL MİRASIN KORUNMASI

Tesisimiz genelinde heykellerimiz bulunmaktadır.

Beach Club
DOĞANAY
★★★★★

KÜLTÜREL MİRASIN KORUNMASI

- Büfemizde Haftada bir kez Cuma akşamları Yöresel Lezzetler köşesi oluşturularak, Antalya ve çevre yöresine ait lezzetler sunulmaktadır.
- Cuma akşamları Animasyonda Türk gecesi yapılmaktadır.
- Havuz alanında gözleme servisi yapılmaktadır.

KÜLTÜREL MİRASIN KORUNMASI

Kültürel mirasın tanıtımı tesisimiz içerisindeki markette yapılmaktadır.

KÜLTÜREL MİRASIN KORUNMASI

Kültürel mirasın tanıtımı tesisimiz içerisindeki markette yapılmaktadır.

Beach Club DOĞANAY ★★★★★

KÜLTÜREL MİRASIN KORUNMASI

Tesisimiz genelinde tablolar ve objeler ile tarihe dair kalıntılar bulunmaktadır.

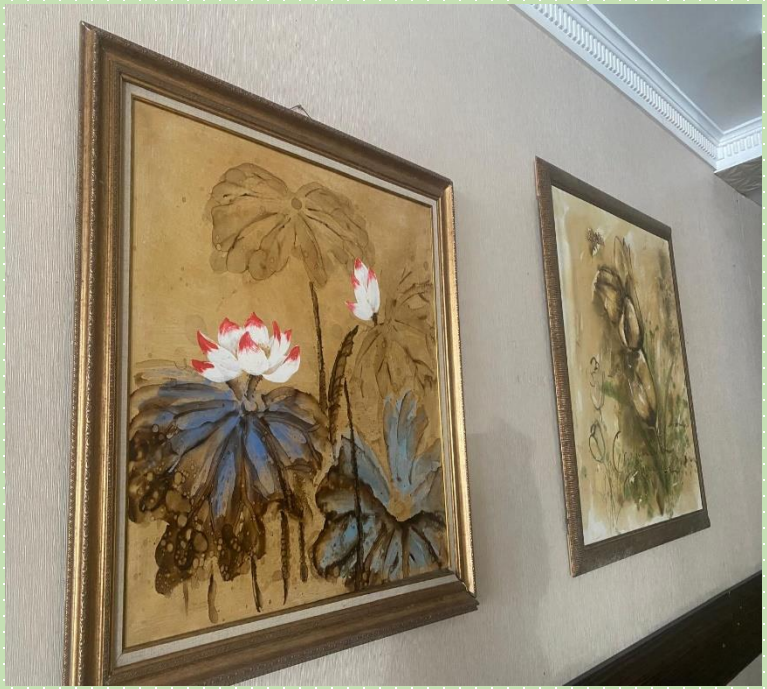

Ayrıca Otelimizin her katında Alanya Kalesi'nin ince işçilikle sanata dökülmüş hali olan taş tablolar bulunmaktadır.

Beach Club
DOĞANAY

BEACH CLUB DOĞANAY OTEL AİLESİNE HOŞ GELDİNİZ....

Beach Club
DOĞANAY